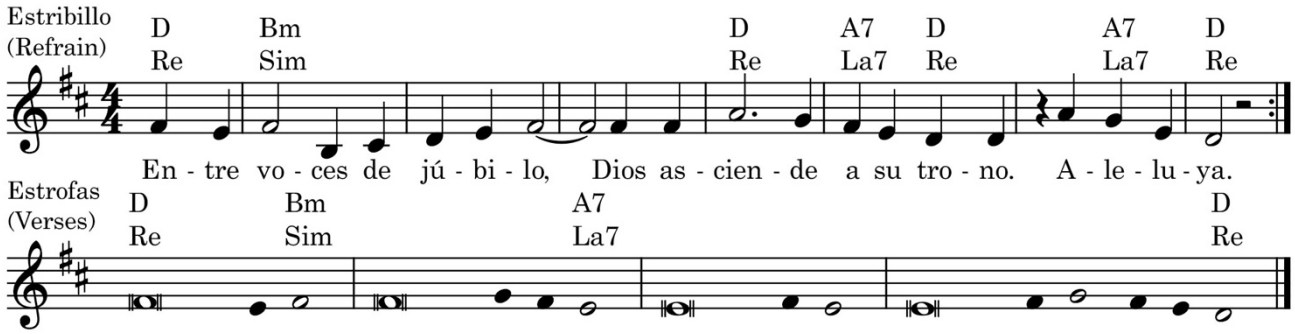

Salmo Responsorial – Salmo 46, 2-3. 6-7. 8-9; R. 6

D Bm D A7 D A7 D
Re Sim Re La7 Re La7 Re
R. Entre voces de júbilo, Dios asciende a su trono. Aleluya.

D•Re Bm•Sim
Aplaudan, pueblos todos;
Bm•Sim A7•La7
aclamen al Señor, de gozo llenos,
A7•La7
que el Señor, el Altísimo, es terrible
A7•La7 D•Re
y de toda la tierra, rey supremo.

D Bm D A7 D A7 D
Re Sim Re La7 Re La7 Re
R. Entre voces de júbilo, Dios asciende a su trono. Aleluya.

D•Re Bm•Sim
Entre voces de júbilo y trompetas,
Bm•Sim A7•La7
Dios, el Señor, asciende hasta su trono.
A7•La7
Cantemos en honor de nuestro Dios,
A7•La7 D•Re
al rey honremos y cantemos todos.

D Bm D A7 D A7 D
Re Sim Re La7 Re La7 Re
R. Entre voces de júbilo, Dios asciende a su trono. Aleluya.

D•Re Bm•Sim
Porque Dios es el rey del universo,
Bm•Sim A7•La7
cantemos el mejor de nuestros cantos.
A7•La7
Reina Dios sobre todas las naciones
A7•La7 D•Re
desde su trono santo.

D Bm D A7 D A7 D
Re Sim Re La7 Re La7 Re
R. Entre voces de júbilo, Dios asciende a su trono. Aleluya.

Music © 2019, Anthony Moran, catholicliturgyinsong.org

Los textos de la Sagrada Escritura utilizados en esta obra han sido tomados de los Leccionarios I, II y III, propiedad de la Comisión Episcopal de Pastoral Litúrgica de la Conferencia Episcopal Mexicana, copyright © 1987, quinta edición de septiembre de 2004. Todos los derechos reservados.

The texts of the Sacred Scripture used in this work have been taken from Lectionaries I, II and III, property of the Episcopal Commission of Liturgical Pastoral of the Mexican Episcopal Conference, copyright © 1987, fifth edition, September 2004. All rights reserved.

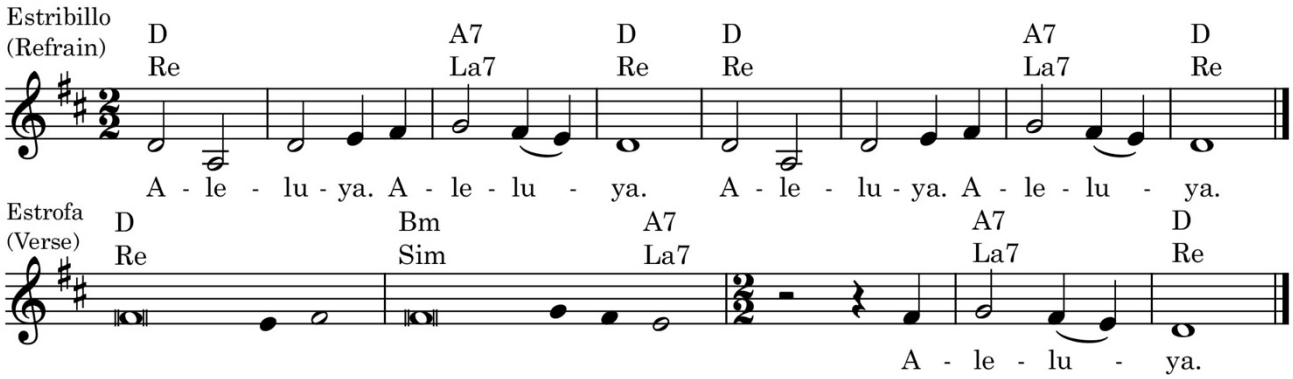

Aclamación antes del Evangelio – Mt 28, 19. 20

```
   D          A7  D
   Re         La7 Re
```
R. Aleluya, aleluya.

```
Re•D
Vayan y enseñen a todas las naciones, dice el Señor,
Sim•Bm
y sepan que yo estaré con ustedes todos los días,
Sim•Bm           La7•A7
hasta el fin del mundo.

    A7  D
    La7 Re
```
R. Aleluya.

Music © 2019, Anthony Moran, catholicliturgyinsong.org

Los textos de la Sagrada Escritura utilizados en esta obra han sido tomados de los Leccionarios I, II y III, propiedad de la Comisión Episcopal de Pastoral Litúrgica de la Conferencia Episcopal Mexicana, copyright © 1987, quinta edición de septiembre de 2004. Todos los derechos reservados.

The texts of the Sacred Scripture used in this work have been taken from Lectionaries I, II and III, property of the Episcopal Commission of Liturgical Pastoral of the Mexican Episcopal Conference, copyright © 1987, fifth edition, September 2004. All rights reserved.